

INSTRUCTIVO

PARA REALIZAR

EL PROCESO DE

REFACTURACIÓN

Iniciar sesión en Intelisis

Aparecerá la ventana “Acceso a Intelisis”

Introduce el Usuario y contraseña para realizar el proceso de refacturación.

NOTA: Cada una de las sucursales tiene designado un Usuario en Intelisis para llevar a cabo esta tarea.

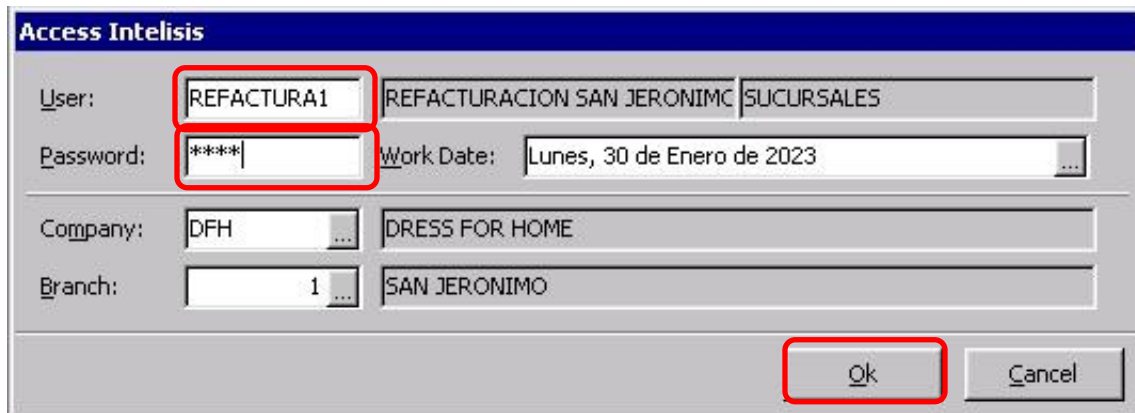

User:	REFACTURA1	REFACTURACION SAN JERONIMO	SUCURSALES
Password:	*****	Work Date:	Lunes, 30 de Enero de 2023
Company:	DFH	DRESS FOR HOME	
Branch:	1	SAN JERONIMO	

The 'Ok' button is highlighted with a red box.

Oprime la tecla “Ok” para continuar.

Una vez que hayas ingresado a la sesión de Intelisis es indispensable que realices la apertura de caja.

Para aperturar Caja en Intelisis sigue la siguiente Ruta: Intelisis/Financiero/Tesorería

Aparecerá el Tablero “Control-Tesorería. Oprime el botón “Nuevo”

Tablero Control - Tesorería

Buscar: Campo: Movimiento: Estatus: Fecha: Usuario: Sucursal:
(Todos) (Todos) Pendientes (Todo) (Todos) 1 - SAN JERON

Movimiento	Cuenta	Cuenta Destino	Beneficiario	Fecha Emisión
Solicitud Deposito SJ4839	BBVA3977		DRESS FOR HOME	31/Ene/2023
Solicitud Deposito SJ4838	BBVA3977		DRESS FOR HOME	31/Ene/2023
Solicitud Deposito SJ4837	BBVA3977		DRESS FOR HOME	30/Ene/2023
Solicitud Deposito SJ4836	BBVA3977		DRESS FOR HOME	30/Ene/2023
Solicitud Deposito SJ4835	BBVA3977		DRESS FOR HOME	12/Ene/2023
Solicitud Deposito SJ4828	BBVA3977		DRESS FOR HOME	26/Ene/2023
Solicitud Deposito SJ4800	BBVA3977		DRESS FOR HOME	12/Ene/2023
Solicitud Deposito SJ4786	BBVA3977		DRESS FOR HOME	28/Dic/2022
Solicitud Deposito SJ4760	BBVA3977		DRESS FOR HOME	22/Dic/2022
Solicitud Deposito SJ4570	BBVA3977		DRESS FOR HOME	28/Sep/2022
Solicitud Deposito SJ4566	BBVA3977		DRESS FOR HOME	26/Sep/2022
Solicitud Deposito SJ4557	BBVA3977		DRESS FOR HOME	22/Sep/2022
Solicitud Deposito SJ4366	BBVA3977		DRESS FOR HOME	26/Jun/2022

345 movimientos Importe Total: 10,301,559.02

Abrir **Nuevo** Cancelar

Se mostrará la ventana “Tesorería – (Movimiento nuevo)”

Tesorería - (Movimiento nuevo)

Datos Generales | Comentarios | Características

Movimiento: [Seleccionado] Proyecto: [] Pesos [1]

Fecha Emisión: 01/Feb/2023 Normal

Cuenta: REFACTURA1 REFACTURACION SAN JERONIMO

Importe: []

Concepto: []

Referencia: [] Forma Pago: EFECTIVO

Observaciones: [] con desglose

Despliega el campo “Movimiento” y selecciona la opción “Apertura Caja”

Posiciónate en el campo “Importe” y teclea el número cero “0”, de manera automática el sistema llena los siguientes campos: “Fecha Emisión”, “Cuenta”, “Cuenta Destino”, “Cajero”, “Forma Pago”.

En el campo “Concepto” selecciona la sucursal correspondiente y en el campo “referencia” escribe algo relacionado a la actividad realizada, por ejemplo: “refacturación del mes correspondiente”.

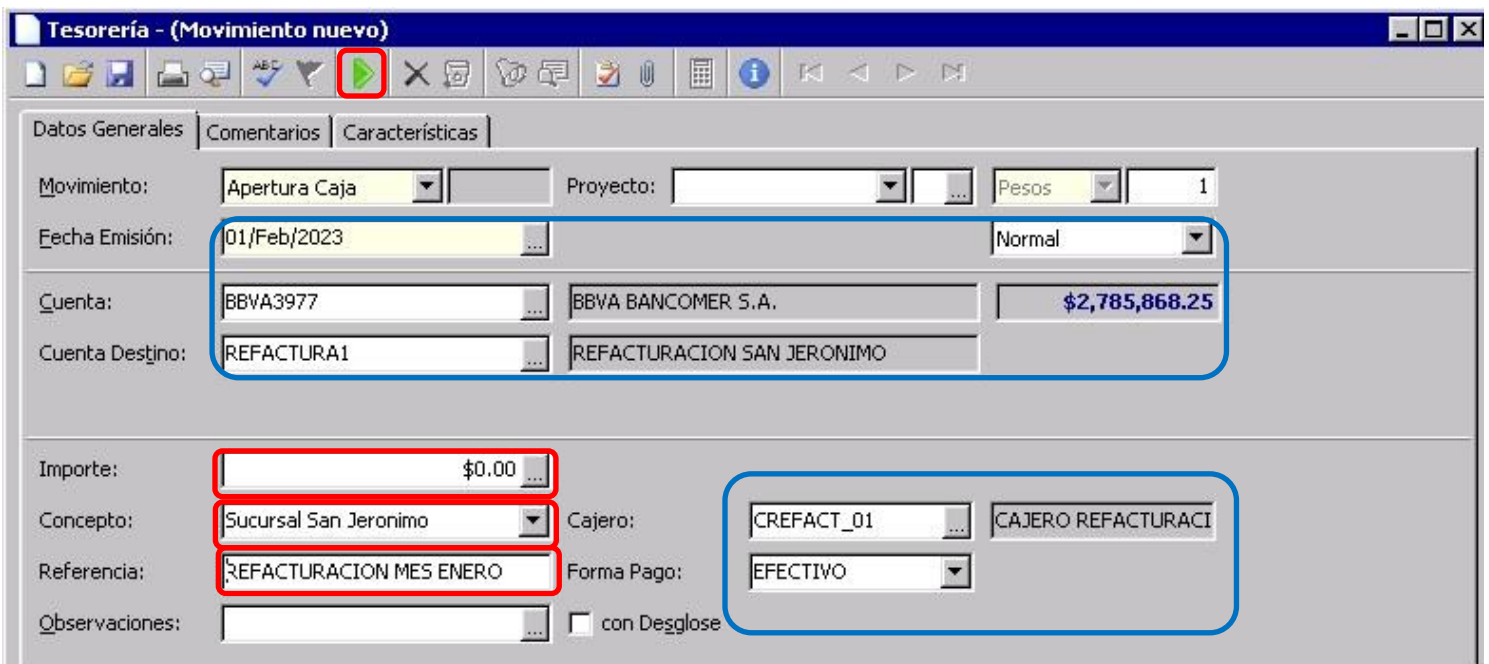

Afecta el movimiento (oprime la flecha verde) para concluir la Apertura de Caja.

Aparecerá la ventana Tesorería – Apertura Caja (número de movimiento), en este ejemplo el número de movimiento fue SJ752.

Tesorería - Apertura Caja SJ752

Datos Generales | Comentarios | Características

Movimiento: Apertura Caja 5J752 Proyecto: Pesos 1

Fecha Emisión: 01/Feb/2023 Normal

Cuenta: BBVA3977 BBVA BANCOMER S.A. \$2,785,868.25

Cuenta Destino: REFACTURA1 REFACTURACION SAN JERONIMO

Importe: \$0.00

Concepto: Sucursal San Jeronimo Cajero: CREFACT_01 CAJERO REFACTURACI

Referencia: REFACTURACION MES ENERO Forma Pago: EFECTIVO

Observaciones: con Desglose

NOTA: La caja deberá estar abierta durante todo el mes correspondiente al proceso de refacturación.

Una vez que ya se apertura la caja para realizar la refacturación del mes en curso, el siguiente paso será procesar la refacturación correspondiente.

Para hacer una refacturación tienes que seguir la siguiente ruta: Intelisis/Comercial/Ventas

Aparecerá una ventana de “error”, simplemente oprime el botón “Aceptar” para continuar

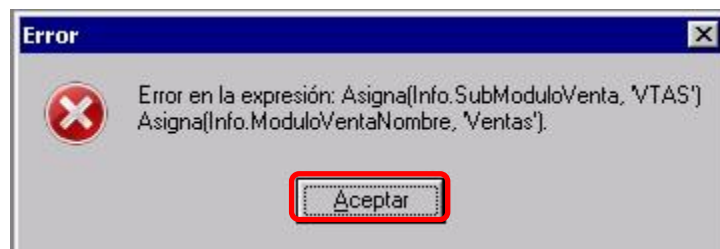

Se mostrará el Tablero “Control-Ventas”, selecciona la nota que vas a refacturar, en este ejemplo es la H1S1-122001, oprime el botón “Abrir”

Movimiento	Cliente	Nombre	Almacén	Fecha Emisión	Importe	Saldo	Importe ...	Usuario
✓ Nota H1S1-122000	VMOS01	CLIENTE SUCURSAL SAN JERONIMO	SANJE	11/Abr/2022	\$283.62		\$329.00	AJMORENO2
✓ Nota H1S1-122001	VMOS01	CLIENTE SUCURSAL SAN JERONIMO	SANJE	11/Abr/2022	\$101.85		\$118.15	AJMORENO2
✓ Nota H1S1-122002	VMOS01	CLIENTE SUCURSAL SAN JERONIMO	SANJE	11/Abr/2022	\$873.53		\$1,013.30	AJMORENO2
✓ Nota H1S1-122003	VMOS01	CLIENTE SUCURSAL SAN JERONIMO	SANJE	11/Abr/2022	\$1,521.94		\$1,765.45	AJMORENO2
✓ Nota H1S1-122004	VMOS01	CLIENTE SUCURSAL SAN JERONIMO	SANJE	11/Abr/2022	\$982.76		\$1,140.00	AJMORENO2
✓ Nota H1S1-122005	VMOS01	CLIENTE SUCURSAL SAN JERONIMO	SANJE	11/Abr/2022	\$100.00		\$116.00	AJMORENO2
✓ Nota H1S1-122006	VMOS01	CLIENTE SUCURSAL SAN JERONIMO	SANJE	11/Abr/2022	\$388.88		\$451.10	AJMORENO2
✓ Nota H1S1-122007	VMOS01	CLIENTE SUCURSAL SAN JERONIMO	SANJE	11/Abr/2022	\$2,126.06		\$2,466.23	AJMORENO2
✓ Nota H1S1-122008	VMOS01	CLIENTE SUCURSAL SAN JERONIMO	SANJE	11/Abr/2022	\$809.14		\$938.60	AJMORENO2
✓ Nota H1S1-122009	VMOS01	CLIENTE SUCURSAL SAN JERONIMO	SANJE	11/Abr/2022	\$1,482.07		\$1,719.20	AJMORENO2
✓ Nota H1S1-122010	VMOS01	CLIENTE SUCURSAL SAN JERONIMO	SANJE	12/Abr/2022	\$9.26		\$10.00	HGUTIERRE2
✓ Nota H1S1-122011	VMOS01	CLIENTE SUCURSAL SAN JERONIMO	SANJE	12/Abr/2022	\$1,464.79		\$1,699.15	HGUTIERRE2
✓ Nota H1S1-122012	VMOS01	CLIENTE SUCURSAL SAN JERONIMO	SANJE	12/Abr/2022	\$137.07		\$159.00	HGUTIERRE2

Primeros 3000 movimientos Importe: 4,692,009.15 Saldo:

Pesos / Dolares / Euros

Abrir Nuevo Cancelar

Se abre la ventana “Ventas” de la nota que seleccionaste, en este ejemplo la Nota H1S1-122001.

Ventas - Nota H1S1-122001 Saldo Monedero

Datos Generales | Información adicional | Comentarios | Formas Anexas | Eventos | Características

Movimiento: Nota H1S1-122001 Proyecto: Pesos 1

Fecha Emisión: 11/Abr/2022

Actividad:

Cliente: VMOS01 CLIENTE SUCURSAL SAN JERONIMO XAXX01010100 (Precio Lista)

Sucursal Cliente:

Agente: 1065 Almacén: SANJE

Concepto: Venta San Jeronimo

Descuento Global: % Referencia: Movimiento Directo

Redime Puntos Monedero:

Descripción: Opción: Unidad Venta: Tipo: Precio Lista: Precio Mínimo:
 PLAYERA MASCOTA LA CASA DE PAPEL GRI pza Normal \$139.00

Artículo	Cantidad	Precio	Desc.	Descuento	Importe	% IVA	IVA	% IEP5	IEP5	Centro Costos	Centro Costos 2	POS Desc. Global	POS Desc.	Puntos
58466	1	\$139.00	15	\$17.97	\$101.85	16	\$16.30		\$0.00	1000		0.00%	15.00%	

Puntos Ganados: .00 Importe: \$101.85 Desc: \$0.00 Sub: \$101.85 Impto: \$16.30 Total: \$118.15

Concluido

El siguiente paso es realizar el movimiento “**Devolución Sucursal**” de la nota correspondiente, en este caso de la nota H1S1-122001.

Se debe de copiar todos los datos de la nota, para lo cual es necesario seguir la siguiente ruta desde el menú principal de Intelisis: Archivo/Copiar

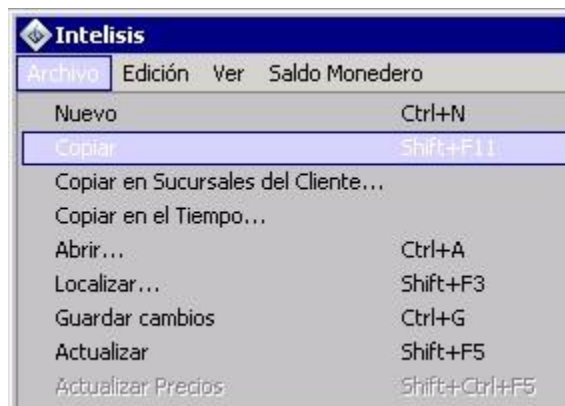

Se mostrará la ventana “Ventas-Nota” con los datos incluidos de la nota copiada.

Ventas - Nota Saldo Monedero

Datos Generales | Información adicional | Comentarios | Formas Anexas | Eventos | Características | Centros de costo

Movimiento: Nota Proyecto: Pesos 1

Fecha Emisión: 02/Feb/2023

Actividad:

Cliente: VMOS01 CLIENTE SUCURSAL SAN JERONIMO XAXX01010100 (Precio Lista)

Sucursal Cliente:

Agente: 1065 Almacén: SANJE

Concepto: Venta San Jeronimo

Descuento Global: % Referencia: Movimiento Directo

Redime Puntos Monedero:

Descripción: Opción: Unidad Venta: Tipo: Precio Lista: Precio Mínimo:
 PLAYERA MASCOTA LA CASA DE PAPEL GRI pza Normal \$139.00

Artículo	Cantidad	Precio	Desc.	Descuento	Importe	% IVA	IVA	% IEPS	IEPS	Centro Costos	Centro Costos 2	Puntos
58466	1	\$139.00	15	\$20.85	\$101.85	16	\$16.30		\$0.00	1000		

Puntos Ganados: .00 Importe: \$101.85 Desc: \$0.00 Sub: \$101.85 Impto: \$16.30 Total: \$118.15

Sin Afectar

Despliega el campo “Movimiento” y selecciona la opción “Devolución Sucursal”

Ventas - Nota

Datos Generales | Información adicional | Comentarios

Movimiento: **Devolución Sucursal**

Fecha Emisión:

Actividad: Nota Devolucion

Una vez seleccionado el movimiento “Devolución Sucursal”, el campo “Cliente” (CLIENTE SUCURSAL) **No se modifica**. Posteriormente debes seleccionar el “Concepto”, la Condición de pago y el tipo de pago, después en el campo “Referencia” introduce el número de la nota de venta que estás refacturando. A continuar afecta el movimiento (Flecha verde).

Ventas - Nota Saldo Monedero

Datos Generales | Información adicional | Comentarios | Formas Anexas | Eventos | Características | Centros de costo

Movimiento: **Devolucion Sucursal** Proyecto: Pesos 1

Fecha Emisión: 01/Feb/2023

Actividad:

Cliente: VMOS01 **CLIENTE SUCURSAL SAN JERONIMO** XAXX01010100 (Precio Lista)

Sucursal Cliente:

Agente: 1065 Almacén: SANJE

Concepto: **Venta San Jeronimo** Condiciones: **CONTADO** 01/Feb/2023 **EFFECTIVO**

Descuento Global: % Referencia: **H151-122001** Movimiento Directo

Redime Puntos Monedero:

Descripción: Opción: Unidad Venta: Tipo: Precio Lista: Precio Mínimo:
 PLAYERA MASCOTA LA CASA DE PAPEL GRI pza Normal \$139.00

Artículo	Cantidad	Precio	Desc.	Descuento	Importe	% IVA	IVA	% IEPS	IEPS	Centro Costos	Centro Costos 2	Puntos
58466	1	\$139.00	15	\$20.85	\$101.85	16	\$16.30		\$0.00	1000		

Puntos Ganados: .00 Importe: \$101.85 Desc: \$0.00 Sub: \$101.85 Impto: \$16.30 Total: \$118.15

Sin Afectar

Se mostrará la ventana “Devolución – Devolución Sucursal”, tienes que seleccionar la “Forma Cobro”, “Referencia” (en caso que exista, generalmente los 4 últimos dígitos de la tarjeta con la que se realizó el pago) y “Condición Pago”.

Los demás campos los llena de manera automática el sistema Intelisis. Oprime Afectar (Flecha verde)

Importe Movimiento:	Moneda Movimiento:	Tipo Cambio Movimiento:
\$118.15	Pesos	1
Importe:	Forma Cobro:	Referencia:
\$118.15	EFECTIVO	
Aplicación Saldo a Favor:	Cuenta Dinero:	Cajero:
	REFACTURA1	REFACTURA2
Condición Pago:	Vencimiento:	
CONTADO	01/Feb/2023	
Forma Cobro (Cambio):	Tipo Cambio (Cambio):	Importe (Cambio):
EFECTIVO	1	\$0.00
Total Cobrado (Pesos):	Pendiente (Pesos):	Cambio (Pesos):
\$118.15	\$0.00	\$0.00

Aparecerá la siguiente ventana. Puede tardar varios minutos antes que desaparezca, ya está en proceso de timbrado ante el SAT.

Una vez que desaparezca la ventana anterior y si no aparece una nueva ventana marcando un error, quiere decir que el proceso de timbrado fue exitoso.

Para verificar el timbrado oprime el icono "Clip" y deberá aparecer la ventana "Anexos-Devolucion Sucursal xxxxx. Donde xxxxx será el número de la nota de crédito (Devolucion Sucursal), en este caso NCSJE4553.

Dentro del anexo se mostrarán los archivos XML y PDF.

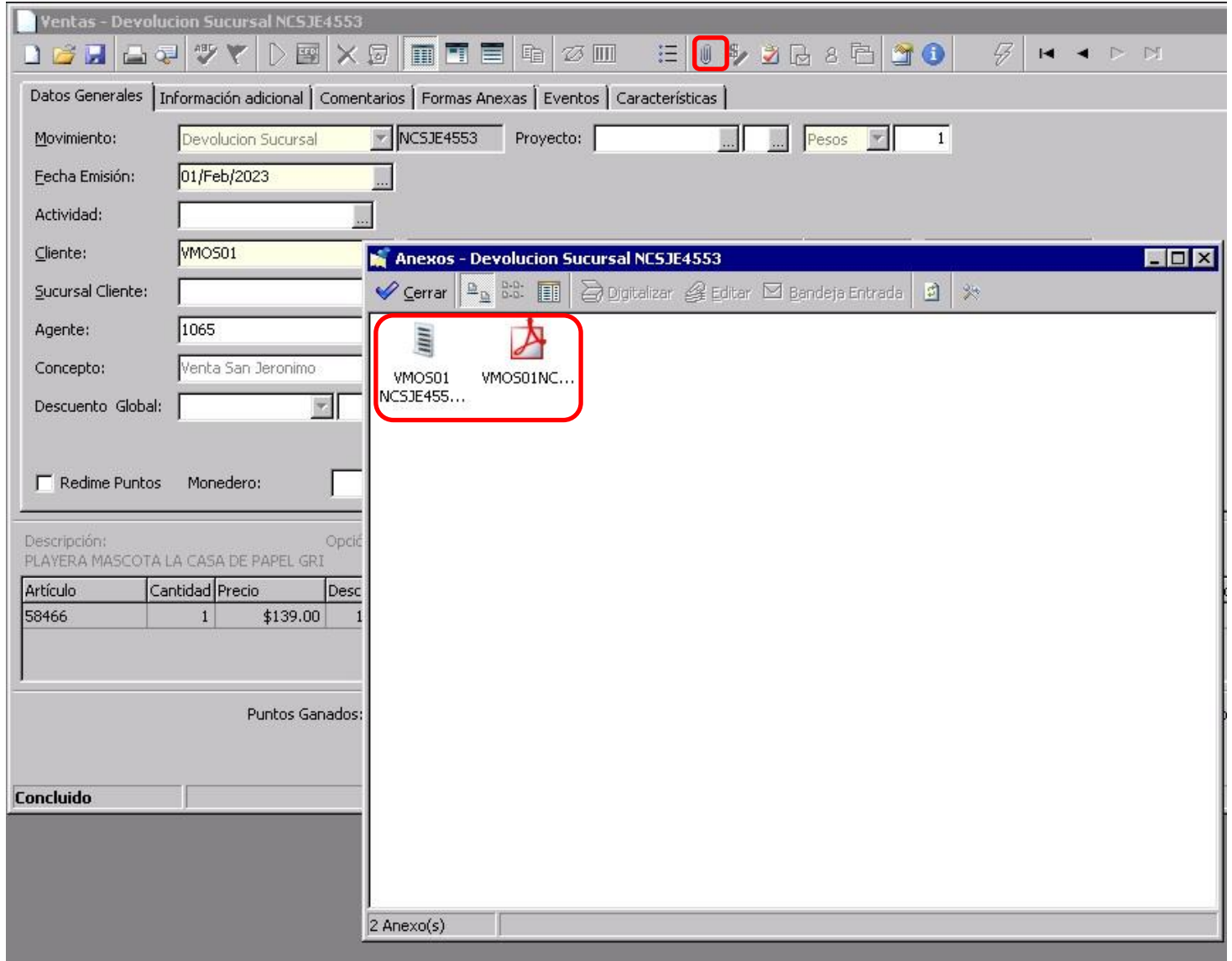

Artículo	Cantidad	Precio	Desc
58466	1	\$139.00	1

En este momento se ha concluido la Devolucion Sucursal.

El siguiente paso es realizar la Factura Sucursal.

En el tablero de ventas selecciona el movimiento “Devolución Sucursal” correspondiente, en este ejemplo será NCSJE4553.

Tablero Control - Ventas

Buscar: [] Campo: (Todos) Movimiento: (Todos) Estatus: (Todos) Fecha: (Todo) Usuario: (Todos) Sucursal: 1 - SAN JERO

Movimiento	Cliente	Nombre	Almacén	Fecha Emisión	Importe	Saldo	Importe ...	Usuario
Devolucion Sucursal	VMOS01	CLIENTE SUCURSAL SAN JERONIMO	SANJE	02/Feb/2023	\$101.85		\$118.15	REFACTURA1
Nota	VMOS01	CLIENTE SUCURSAL SAN JERONIMO	SANJE	02/Feb/2023	\$42.24		\$49.00	REFACTURA1
✓ Factura Sucursal SJ15398	VMOS01	CLIENTE SUCURSAL SAN JERONIMO	SANJE	01/Feb/2023	\$101.85		\$118.15	REFACTURA1
✓ Devolucion Sucursal NCSJE4553	VMOS01	CLIENTE SUCURSAL SAN JERONIMO	SANJE	01/Feb/2023	\$101.85		\$118.15	REFACTURA1
✓ Factura Sucursal SJ15397	VMOS01	CLIENTE SUCURSAL SAN JERONIMO	SANJE	01/Feb/2023	\$72.54		\$84.15	REFACTURA1
✓ Devolucion Sucursal NCSJE4552	VMOS01	CLIENTE SUCURSAL SAN JERONIMO	SANJE	01/Feb/2023	\$72.54		\$84.15	REFACTURA1
✓ Factura Sucursal SJ15396	VMOS01	CLIENTE SUCURSAL SAN JERONIMO	SANJE	01/Feb/2023	\$42.24		\$49.00	REFACTURA1
✓ Devolucion Sucursal NCSJE4551	VMOS01	CLIENTE SUCURSAL SAN JERONIMO	SANJE	01/Feb/2023	\$42.24		\$49.00	REFACTURA1

Ventas - Devolucion Sucursal NCSJE4553

Movimiento: Devolucion Sucursal NCSJE4553 Proyecto: [] Pesos 1

Fecha Emisión: 01/Feb/2023

Actividad: []

Cliente: VMOS01 CLIENTE SUCURSAL SAN JERONIMO %AXX01010100 (Precio Lista)

Sucursal Cliente: []

Agente: 1065 Almacén: SANJE

Concepto: Venta San Jeronimo Condiciones: CONTADO 01/Feb/2023 EFECTIVO

Descuento Global: [] % Referencia: H151-122001 Movimiento Directo

Redime Puntos Monedero: []

Saldo Monedero

Descripción: Opción: Unidad Venta: Tipo: Precio Lista: Precio Mínimo:
 PLAYERA MASCOTA LA CASA DE PAPEL GRI pza Normal \$139.00

Artículo	Cantidad	Precio	Desc.	Descuento	Importe	% IVA	IVA	% IEP5	IEP5	Centro Costos	Centro Costos 2	Puntos
58466	1	\$139.00	15	\$20.85	\$101.85	16	\$16.30		\$0.00	1000		

Puntos Ganados: .00 Importe: \$101.85 Desc: \$0.00 Sub: \$101.85 Impto: \$16.30 Total: \$118.15

Concluido

Una vez que se abra el movimiento seleccionado, procede a copiarlo. En el menú principal de Intelisis sigue la ruta: Archivo/Copiar.

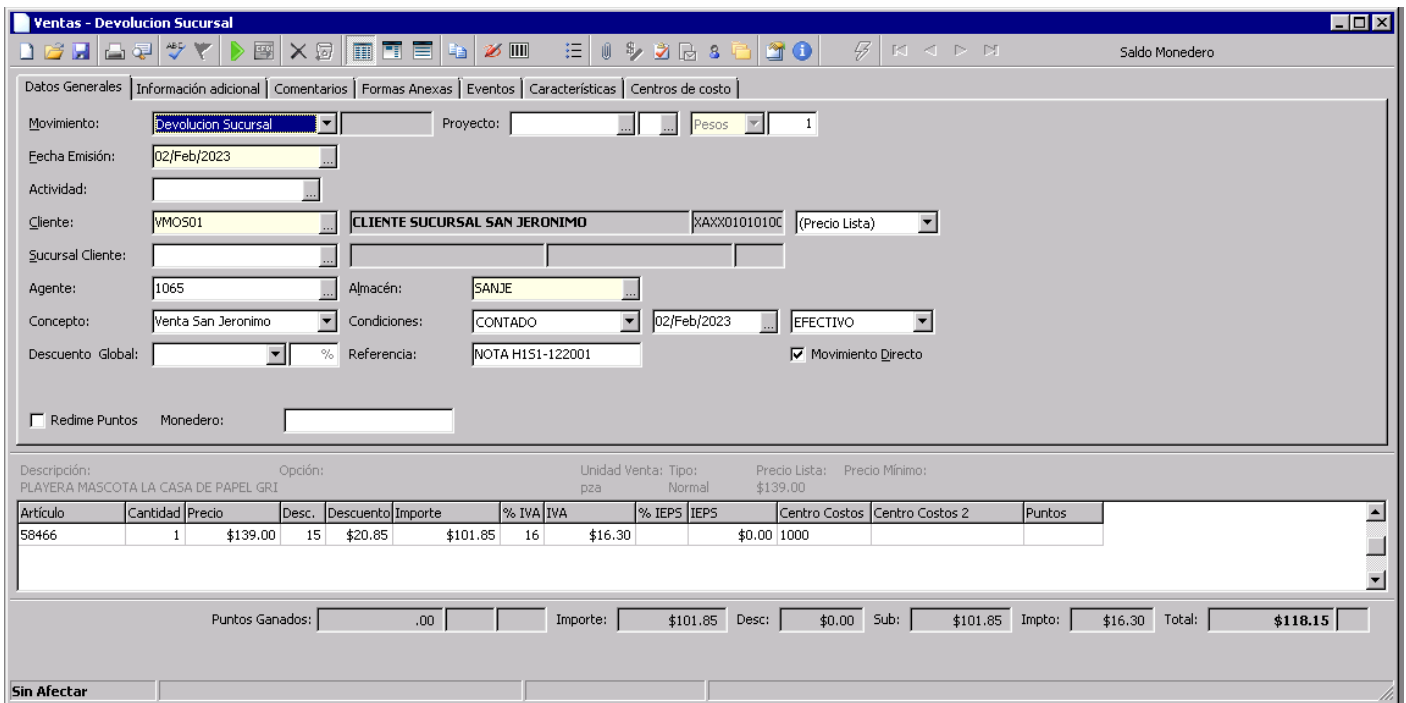
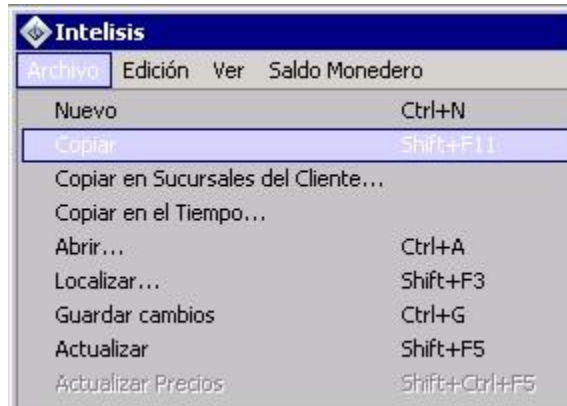

Cambia el movimiento a Factura Sucursal

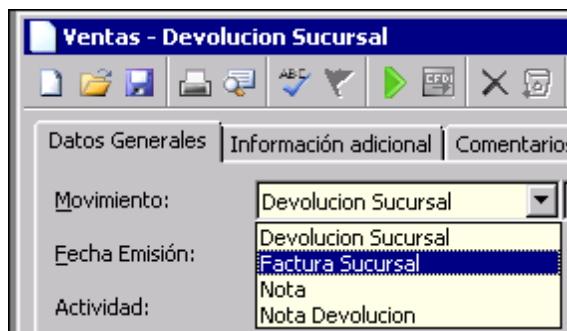

Despliega el campo "Cliente" y selecciona al cliente correspondiente.

Descripción: PLAYERA MASCOTA LA CASA DE PAPEL GRI

Artículo	Cantidad	Precio	Desc.
58466	1	\$139.00	15

A continuación, selecciona el "Concepto", Condición de pago y forma de pago. Afecta el movimiento (Flecha verde)

Descripción: PLAYERA MASCOTA LA CASA DE PAPEL GRI

Artículo	Cantidad	Precio	Desc.	Descuento	Importe	% IVA	IVA	% IEPS	IEPS	Centro Costos	Centro Costos 2	Puntos
58466	1	\$139.00	15	\$20.85	\$101.85	16	\$16.30		\$0.00	1000		

Puntos Ganados: .00 Importe: \$101.85 Desc: \$0.00 Sub: \$101.85 Impto: \$16.30 Total: \$118.15

Se mostrará la ventana “Cobro – Factura Sucursal”, tienes que seleccionar la “Forma Cobro”, “Referencia” (en caso que exista, generalmente los 4 últimos dígitos de la tarjeta con la que se realizó el pago) y “Condición Pago”.

Los demás campos los llena de manera automática el sistema Intelisis. Oprime Afectar (Flecha verde)

Importe Movimiento:	Moneda Movimiento:	Tipo Cambio Movimiento:
\$118.15	Pesos	1
Importe:	Forma Cobro:	Referencia:
\$118.15	EFECTIVO	
Aplicación Saldo a Favor:	Cuenta Dinero:	Cajero:
	REFACTURA1	REFACTURA2
Condición Pago:	Vencimiento:	
CONTADO	02/Feb/2023	
Forma Cobro (Cambio):	Tipo Cambio (Cambio):	Importe (Cambio):
EFECTIVO	1	\$0.00
Total Cobrado (Pesos):	Pendiente (Pesos):	Cambio (Pesos):
\$118.15	\$0.00	\$0.00

Aparecerá la siguiente ventana. Puede tardar varios minutos antes que desaparezca, ya está en proceso de timbrado ante el SAT.

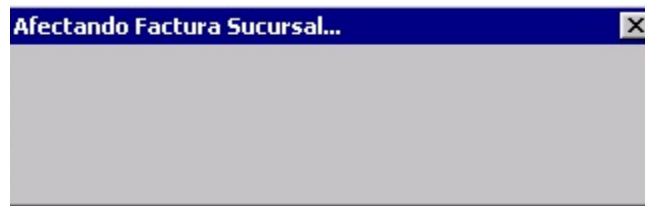

Una vez que desaparezca la ventana anterior y si no aparece una nueva ventana marcando un error, quiere decir que el proceso de timbrado fue exitoso.

Para verificar el timbrado oprime el icono "Clip" y deberá aparecer la ventana "Anexos-Factura Sucursal xxxxx. Donde xxxxx será el número de la Factura Sucursal, en este caso SJ15398. Dentro del anexo se mostrarán los archivos XML y PDF.

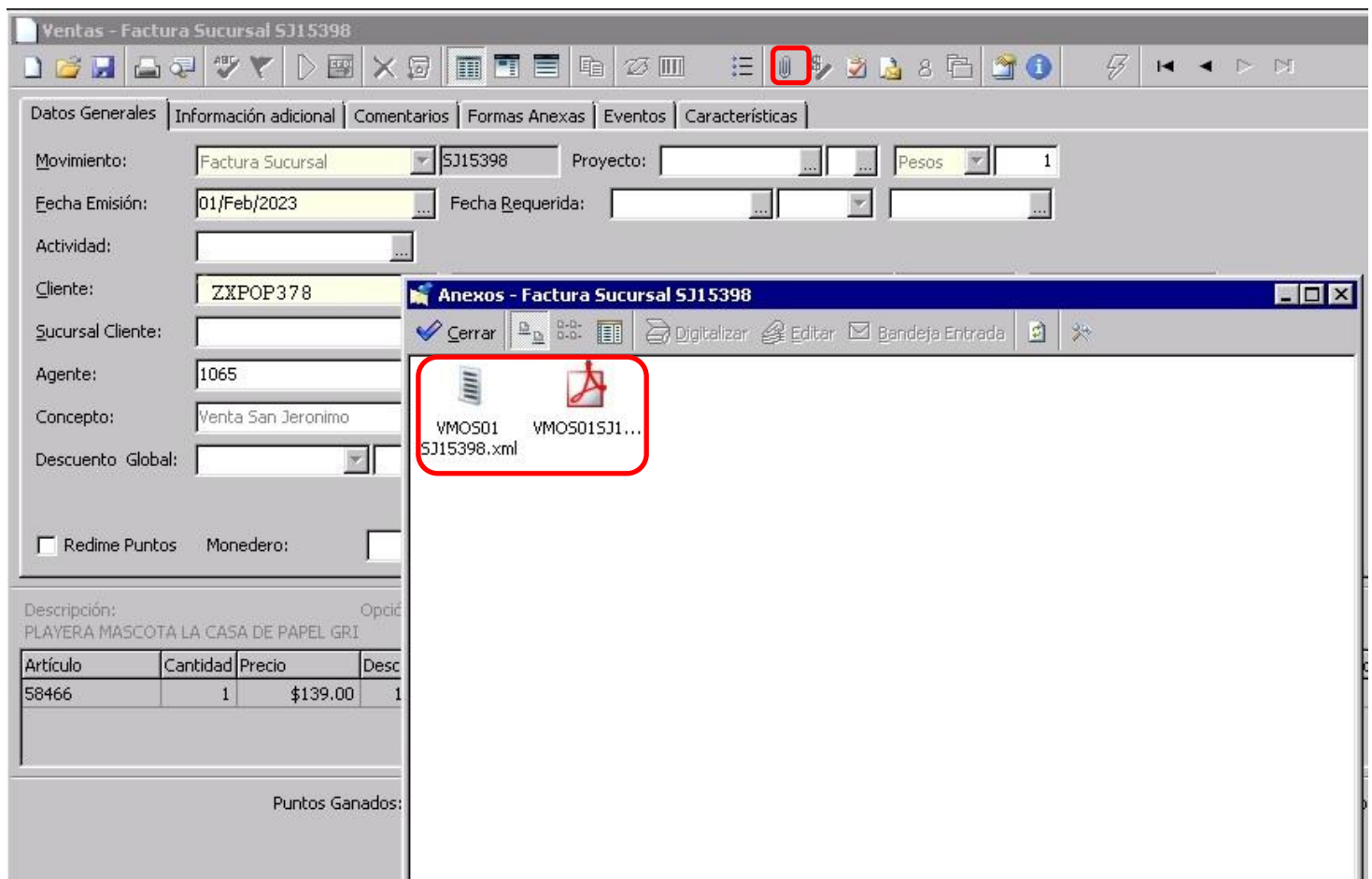

Datos Generales | Información adicional | Comentarios | Formas Anexas | Eventos | Características

Movimiento: Factura Sucursal SJ15398 Proyecto: Pesos 1

Fecha Emisión: 01/Feb/2023 Fecha Requerida:

Actividad:

Cliente: ZXPOP378

Sucursal Cliente:

Agente: 1065

Concepto: Venta San Jeronimo

Descuento Global:

Redime Puntos Monedero:

Descripción: Opción
PLAYERA MASCOTA LA CASA DE PAPEL GRI

Artículo	Cantidad	Precio	Desc
58466	1	\$139.00	1

Puntos Ganados:

Anexos - Factura Sucursal SJ15398

Cerrar

VMOS01 SJ15398.xml VMOS01SJ1...

En este momento se ha concluido la Factura Sucursal.

Una vez que hayas terminado de procesar todas la refacturación del día, necesitarás realizar tu reporte diario al departamento de contabilidad.

Para poder realizar la tarea anterior es necesario que obtengas los datos en la caratula de ventas. Sigue la siguiente ruta:

Intelisis/Reportes/Ventas/Caratula de Ventas Sucursal/Presentación preliminar

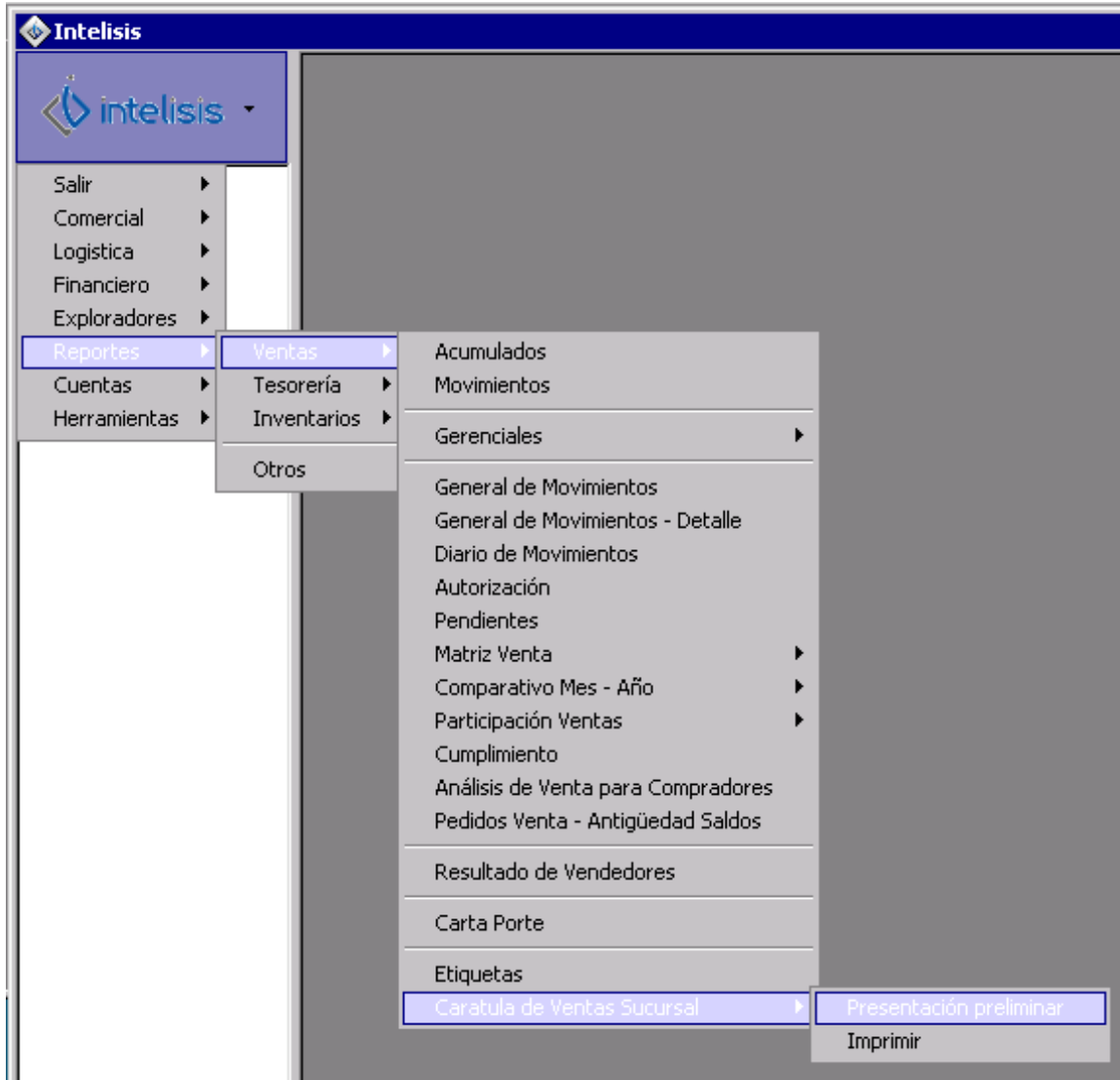

Fecha, Sucursal ✕

Fecha: ...

Sucursal: ...

Cuenta: ...

Selecciona el rango de fecha, sucursal y cuenta que deseas consultar. Aparecerá la ventana “Caratula de Ventas Sucursal”.

Caratula de Ventas Sucursal				
		DRESS FOR HOME		
AT N DIRECCION TESORERIA		Sucursal SAN JERONIMO		No. Suc. 1
		Miercoles, 01 de Febrero de 2023		
Venta Por Departamento		Cientes	Cantidad	
REFACTURA1 5.CASA	\$84.15	1	1	
REFACTURA1 6.ORGANIZACION Y LIMPIEZA	\$49.00	1	1	
REFACTURA1 8.PATIO Y JARDIN	\$236.30	2	2	
TOTAL VENTA NETA	\$369.45	4	4	
Ventas por Vendedores		Cientes	Cantidad	
1065 6.ORGANIZACION Y LIMPIEZA	\$49.00	1	1	
1065 8.PATIO Y JARDIN	\$278.00	2	2	
1067 5.CASA	\$99.00	1	1	
TOTAL VENTA POR AGENTE	\$426.00	4	4	
Devoluciones de Venta				
1065 6.ORGANIZACION Y LIMPIEZA	\$49.00			
1065 8.PATIO Y JARDIN	\$139.00			
1067 5.CASA	\$99.00			
TOTAL DEVOLUCION VENTA	\$287.00			
Total por Forma de Cobro				
REFACTURA1 EFECTIVO	\$369.45			
TOTAL POR FORMA DE COBRO	\$369.45			
Detalle Cobros				
DESGLOSE TOTAL POR FORMA DE COBRO	\$369.45			
REFACTURA1 EFECTIVO Factura SucursalSJ15396	\$49.00			
REFACTURA1 EFECTIVO Factura SucursalSJ15397	\$84.15			
REFACTURA1 EFECTIVO Factura SucursalSJ15398	\$118.15			
REFACTURA1 EFECTIVO Factura SucursalSJ15399	\$118.15			

Cada vez que sea necesario realizar refacturación, recuerda que necesitar realizar el proceso con el usuario de refacturación, por ejemplo: "REFACTU_0x", asignado a la sucursal que te corresponde.

Una vez hayas finalizado la refacturación del mes corriente tendrás que cerrar la caja el **Primer día natural del siguiente mes entrante**.

Para poder cerrar la caja primero Accesa a Intelisis con el usuario designado para Refacturar, después sigue la siguiente ruta: Intelisis/Financiero/Tesorería

Aparecerá el Tablero “Control-Tesorería. Oprime el botón “Nuevo”

Movimiento	Cuenta	Cuenta Destino	Beneficiario	Fecha Emisión
Solicitud Deposito SJ4839	BBVA3977		DRESS FOR HOME	31/Ene/2023
Solicitud Deposito SJ4838	BBVA3977		DRESS FOR HOME	31/Ene/2023
Solicitud Deposito SJ4837	BBVA3977		DRESS FOR HOME	30/Ene/2023
Solicitud Deposito SJ4836	BBVA3977		DRESS FOR HOME	30/Ene/2023
Solicitud Deposito SJ4835	BBVA3977		DRESS FOR HOME	12/Ene/2023
Solicitud Deposito SJ4828	BBVA3977		DRESS FOR HOME	26/Ene/2023
Solicitud Deposito SJ4800	BBVA3977		DRESS FOR HOME	12/Ene/2023
Solicitud Deposito SJ4786	BBVA3977		DRESS FOR HOME	28/Dic/2022
Solicitud Deposito SJ4760	BBVA3977		DRESS FOR HOME	22/Dic/2022
Solicitud Deposito SJ4570	BBVA3977		DRESS FOR HOME	28/Sep/2022
Solicitud Deposito SJ4566	BBVA3977		DRESS FOR HOME	26/Sep/2022
Solicitud Deposito SJ4557	BBVA3977		DRESS FOR HOME	22/Sep/2022
Solicitud Deposito SJ4366	BBVA3977		DRESS FOR HOME	26/Jun/2022

Se mostrará la ventana “Tesorería – (Movimiento nuevo)”

- Movimiento:** A dropdown menu with a blue selection.
- Fecha Emisión:** A date field set to '01/Feb/2023'.
- Proyecto:** A dropdown menu.
- Moneda:** A dropdown menu set to 'Pesos'.
- Importe:** A numeric field set to '1'.
- Concepto:** A dropdown menu.
- Cuenta:** Two fields, the first containing 'REFACTURA1' and the second containing 'REFACTURACION SAN JERONIMO'.
- Forma Pago:** A dropdown menu set to 'EFECTIVO'.
- Observaciones:** A text area.
- con Desglose:** A checkbox that is currently unchecked.

Despliega el campo “Movimiento” y selecciona la opción “Corte Caja”

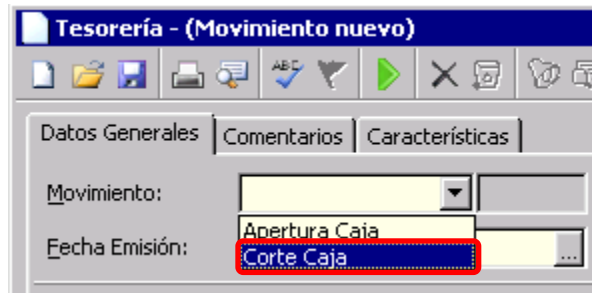

Posiciónate en el campo “Importe” y teclea la cantidad de un centavo “\$0.01”, de manera automática el sistema llena los siguientes campos: “Fecha Emisión”, “Cuenta”, “Cuenta Destino”, “Cajero”, “Forma Pago”.

En el campo “Concepto” selecciona la sucursal correspondiente y en el campo “referencia” escribe algo relacionado a la actividad realizada, por ejemplo: “refacturación del mes correspondiente”.

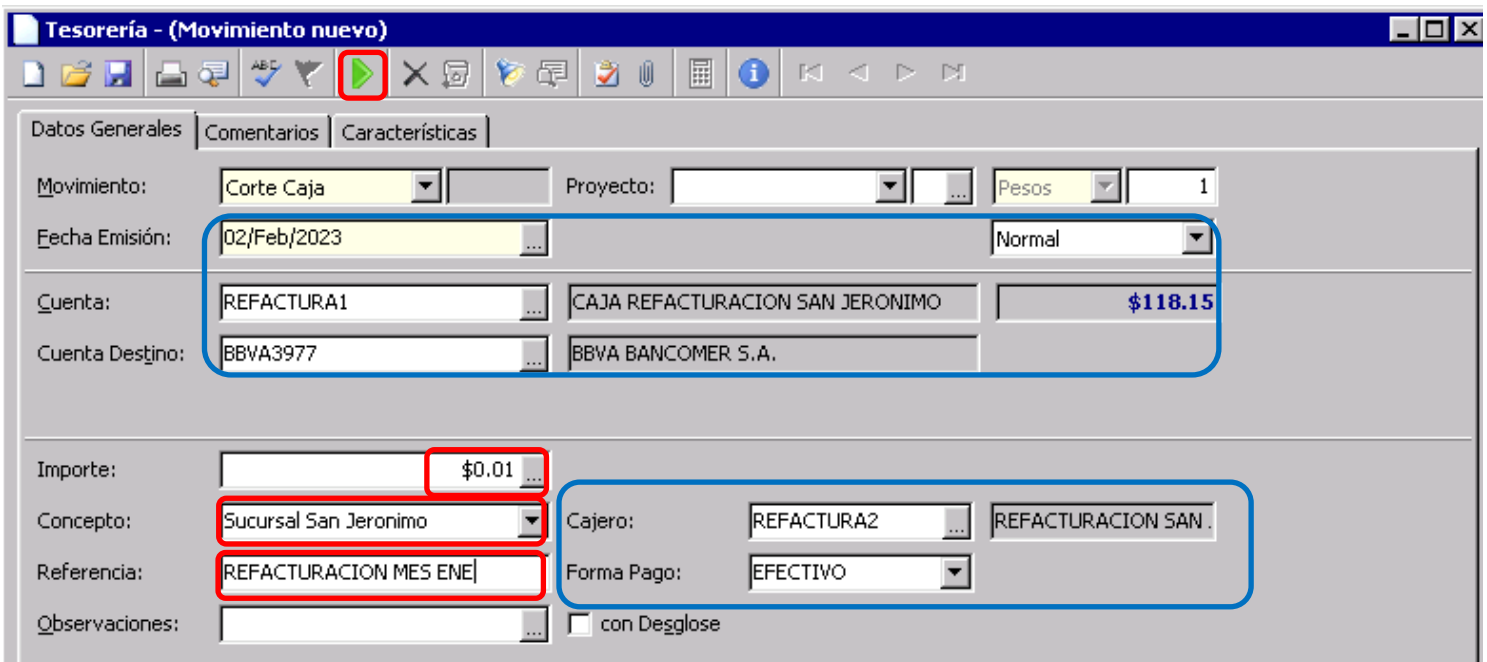

- Movimiento: Corte Caja
- Fecha Emisión: 02/Feb/2023
- Cuenta: REFACTURA1
- Cuenta Destino: BBVA3977
- Importe: \$0.01
- Concepto: Sucursal San Jeronimo
- Referencia: REFACTURACION MES ENE

The 'Importe' field is highlighted with a red box. The 'Concepto' and 'Referencia' fields are highlighted with a red box. The 'Fecha Emisión', 'Cuenta', 'Cuenta Destino', 'Cajero', and 'Forma Pago' fields are highlighted with a blue box.

Afecta el movimiento (oprime la flecha verde) para concluir el Corte de Caja.

Aparecerá la ventana Tesorería – Corte Caja (número de movimiento), en este ejemplo el número de movimiento fue SJ766.

Movimiento:	Corte Caja	SJ766	Proyecto:		Pesos	1
Fecha Emisión:	02/Feb/2023				Normal	
Cuenta:	REFACTURA1		CAJA REFACTURACION SAN JERONIMO			\$0.00
Cuenta Destino:	BBVA3977		BBVA BANCOMER S.A.			
Importe:						
Concepto:	Sucursal San Jeronimo		Cajero:	REFACTURA2	REFACTURACION SAN .	
Referencia:	REFACTURACION MES ENE		Forma Pago:	EFECTIVO		
Observaciones:			<input type="checkbox"/> con Degglose			

Con este movimiento se terminaría un ciclo mensual del proceso de refacturación.